DUM SPIRO, SPERO

Lecture
5.01
hall

COBRACONNEX

Оформление офиса компании «Никамед»

Перед нами ставилась задача — пространство оживить, отразить в нем ценность и стиль работы компании.

Решение:
Метафора, которая всех устроила — динамичные повторяющиеся линии. Сама линия — это движение человеческого тела, а повторяющиеся линии — это линии поддержки. Ведь ортопедия — это и есть поддержка. Эти линии и стали основной концепцией оформления офиса, которые комбинировали потом с типографикой, иллюстрацией, и которые объединили весь офис, став основой единого стилистического решения.

Что разработано и реализовано:
Входная группа, ресепшн, коридоры, open-space, 3 переговорные, конференц-зал, пространство и переговорные для собеседования персонала.

Площадь оформления:
Офис 500 м²

ЖИЗНЬ
ДВИЖЕНИЕ

1996

OPTEKA

УВЕРЕННОСТЬ
КАЧЕСТВО ЖИЗНИ
ЛИДЕРСТВО
НАПОЛНЯЯ
ЖИЗНЬ
ДВИЖЕНИЕМ
СВОБОДА
АКТИВНОСТЬ
ПРОФЕССИОНАЛИЗМ
КРАСОТА
СПОРТ
КУЛЬТУРА
ЦЕННОСТИ

НАША ЦЕЛЬ СТАТЬ
ортопедической
розничной сетью
ПЕРВОГО ВЫБОРА
для потребителей и врачей

64
РАСТИ над собой
РАЗВИВАЯСЬ
ПРОФЕССИОНАЛЬНО

МЫ ЦЕНИМ
ОТВЕТСТВЕННОСТЬ
ПРОФЕССИОНАЛИЗМ
ОТКРЫТОСТЬ
РЕЗУЛЬТАТИВНОСТЬ
АКТИВНОСТЬ

МИССИЯ
Мы стремимся сделать доступными для потребителей эффективные и качественные медицинские ортопедические изделия.
ДЕЯТЕЛЬНОСТЬ
Мы объединяем усилия врачей, отраслевых производителей и торговых компаний для развития ортопедического рынка.
НИКАМЕД. НАША ИСТОРИЯ
1996
1997
2003
2004
2007
2009
2011
2014
2015
2016
2017
2018
2019
2020

ПЕРЕГОВОРНАЯ
«Санкт-Петербург»

ОРТЕКА

ПЕРЕГОВОРНАЯ
«МОСКВА»

Оформление офиса компании «Гринатом»

Офис компании «Гринатом» — большой, много стен пустых и разных. Что бы разнообразить пространство решили их оформить видами 17 городов, в которых расположены филиалы Гринатома. Основные достопримечательности комбинировали со стеллой во въезд города с гербом. Сначала делали коллаж из фотографий, а потом уже отрисовывали графику по фотографии.

Между городами пустили бесконечный пейзаж России — дороги, деревушки, ЛЭП, поля, леса.

Сработали за один месяц, заказчик доволен и написал нам благодарственное письмо.

Площадь оформления:
700 м²

БЛАГОДАРНОСТЬ
Управление правового
и административно-хозяйственного
обеспечения АО «Гринатом»
выражает благодарность
коллективу студии 33 dodo
и отдельно руководителю
Раисе Ивановской за эффектно
выполненное оформление
московского офиса.
В ходе работ сотрудники
33dodo зарекомендовали
себя как организованные
и профессиональные
исполнители.
Желаем успехов, экономического
и финансового благополучия.

ЭЛЕКТРОХИМИЧЕСКИЙ ЗАВОД
ЗЕЛЕНОГОРСК

САРОВ

ВЛАДИМИР

МУРМАНСК

ЭЛЕКТРОСТАЛЬ

Оформление стены в офисе «Ренессанс страхование»

Оформление стены в операционном центре Ренессанс страхование в БЦ Новоспасский. Тема — города мира. Лондон, Нью-Йорк и Москва. Не то, что бы это оригинальная тема, но так красиво получилось!

Площадь оформления:
20 м²

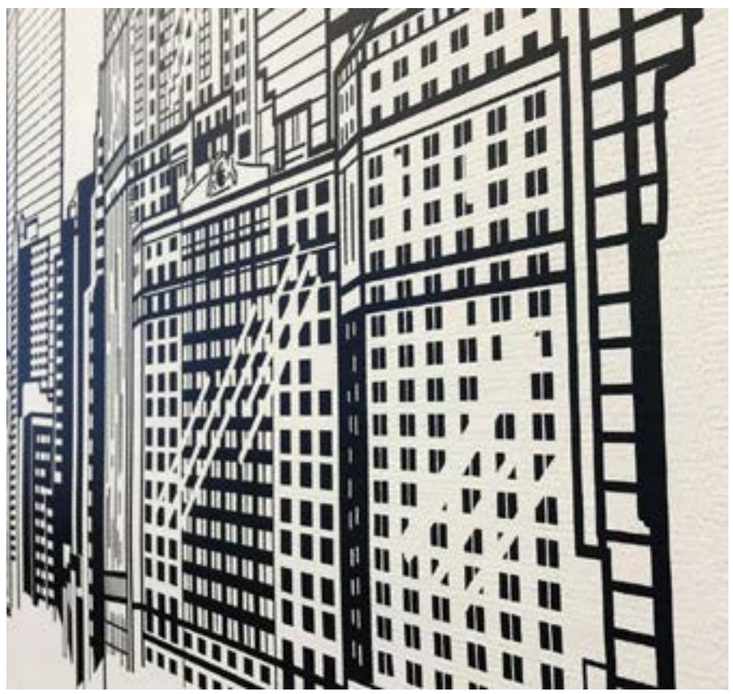

Оформление школы СОШ №17

Была принята концепция «Школа, как пространство общения». Где основным стилистическим элементом приняты баблы с дружелюбными и мотивирующими высказыванием, пиктограммы, элементы, где ученики сами могут писать.

Особенно удался копирайтинг для гардероба. В какой-то мере это особенное место для школы, переходное, промежуточное, где происходит переключение ученика. Поэтому мы применили шутливый, тон. С одной стороны, напоминающией, о всем, что дети забывают, с другой стороны лишенный назидательности, который так всех раздражает...

Надел шапку? (В кармане не считается)
Спортивная форма на месте (Она точно твоя?)
Застегнись (Нет, одна пуговица не в счет) и так далее...

Оклеивание гардероба витражной пленкой дало ощущение света. А окрашивание стен поверх основной краски геометрическим узор, придало пространству динамику.

Площадь оформления:
130 м²

801
НЕ ЗАБЫЛА СМЕНКУ?
А то папа расстроится
802
НАДЕЛ ШАПКУ?
В кармане не считается

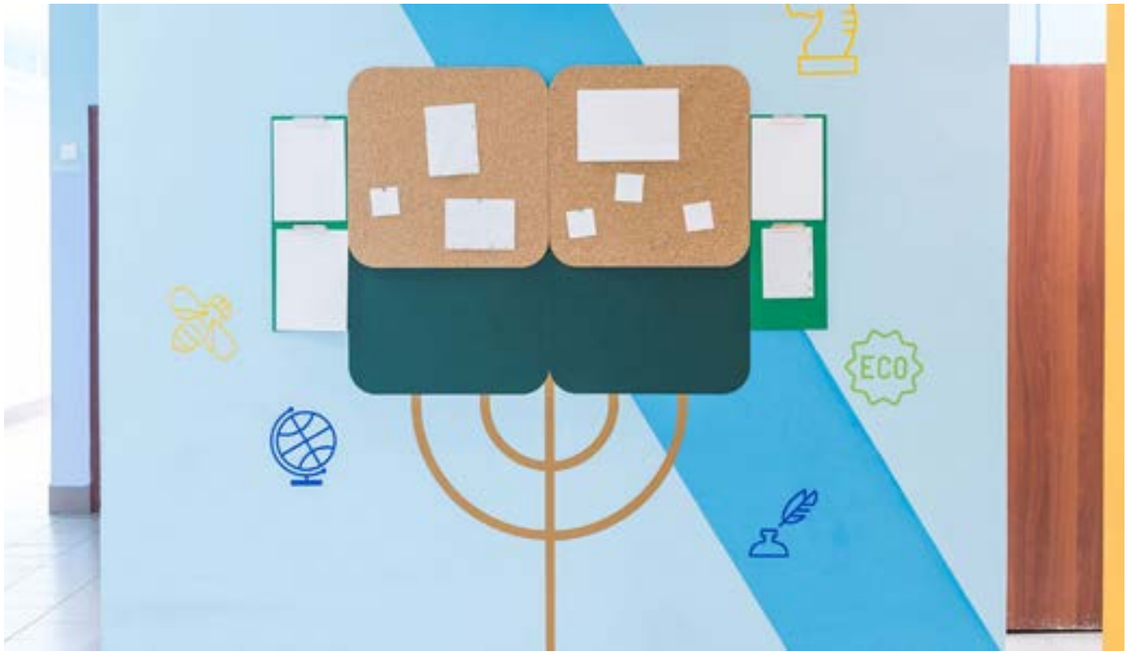
ECO

ОТ ЗАМЫСЛА –
ДО РЕЗУЛЬТАТА
ЩЕЛКОВО

Учись
Думай
Твори

Оформление коридоров и разработка навигации офиса «МИР»

Идея оформления — непрерывная линия, которая объединяет все пространство офиса, идущая от таблички к табличке.

На линии располагаются цитаты.

На каждой двери находится пластиковый бабл, на котором сотрудники пишут планы работ на неделю.

Площадь оформления:
130 м²

РАЗВИТИЕ ТРУД Платежная система «Мир» НАДЕЖНОСТЬ УВЕРЕННОСТЬ НСПК
ТЕХНОЛОГИИ ДОВЕРИЯ НСПК РАЗВИТИЕ
ЦЕЛЬ УСПЕХ СТРЕМЛЕНИЕ СПЛОЧЕНИЕ СИЛА СОГЛАСИЕ ТРУД
НСПК СОГЛАСИЕ ЦЕЛЬ СТАБИЛЬНОСТЬ ГОРДОСТЬ ОТВЕТСТВЕННОСТЬ

Заработайте себе репутацию и она будет работать на вас.

Если хочешь, чтобы у тебя было мало времени, – ничего не делай.

Главное – делайте все с увлечением. Это страшно украшает жизнь. Ландау

Интуиция никогда не подводит того, кто ко всему готов.

Хорошая стратегия начинается с наличия правильной цели.

Быть великим – значит давать направление. Friedrich Nietzsche

Оформление переговорных — Одноклассников и «Mail.ru»

Идея оформления стекл переговорных ОК — четыре времени года**.**

А оформление стекл переговорных mail.ru — паутинка, которая дает объемный сложный эффект.

Площадь оформления:
1300 м²

Осень

Весна

Лето

Lemo
Summer

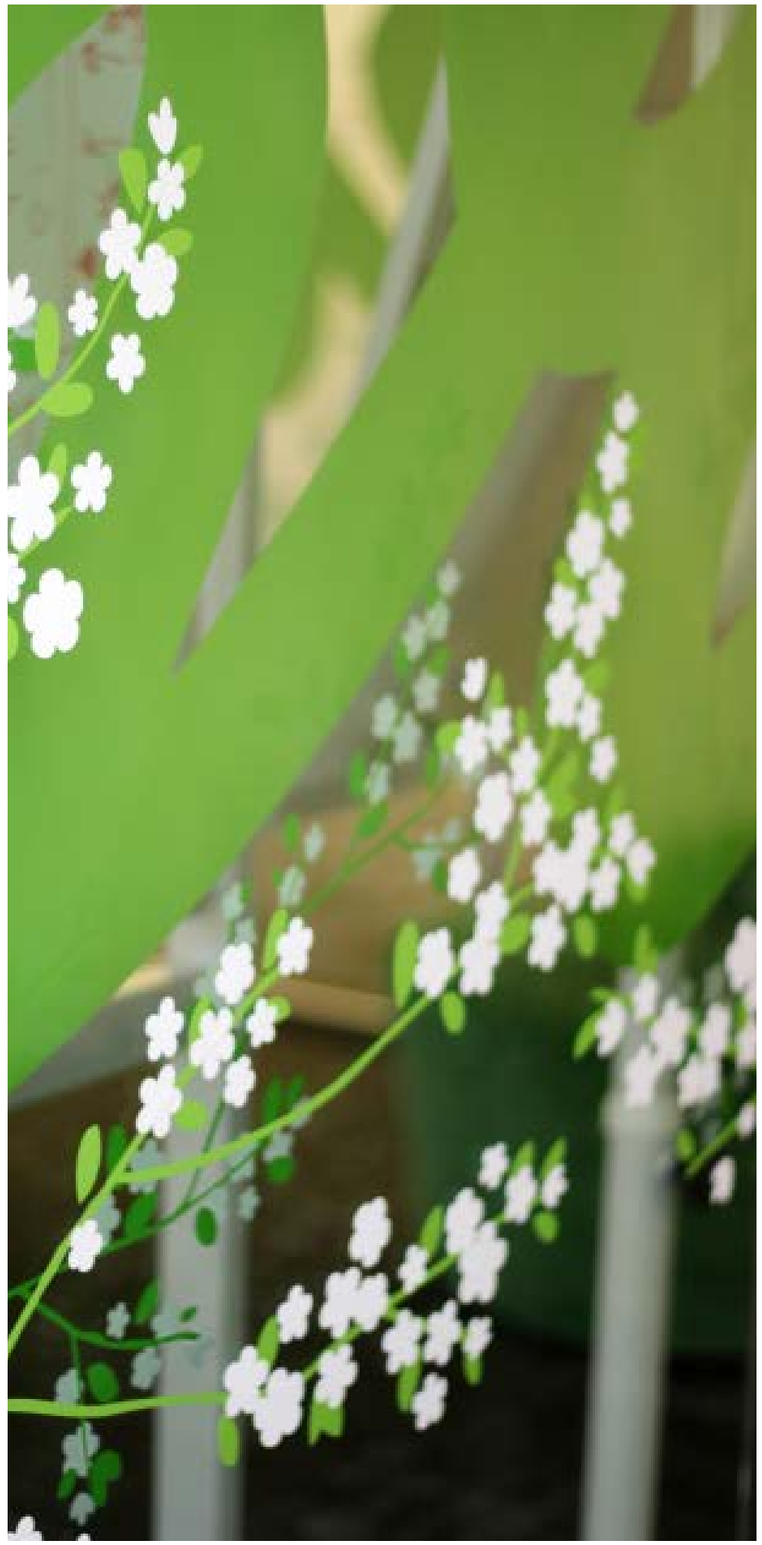

Оформление офиса компании «Fischer»

В самом начале проекта мы разработали
три концепции по оформлению этого офиса.
Но заказчику они так понравились,
что решили воплотить все три.

1) В переговорной реализована идея
совмещение силуэта лыжников
и реальной продукции Fischer,
вписанной в силуэт.

2) Все внешние поверхности — коридоры,
ресепшн объеденены энергичными цветными
линиями, по которым «гоняют» лыжники.

3) А во всех внутренних помещениях
на стенах нанесены виды Австрии.

Площадь оформления:
600 м²

FISCHER
FISCHER
RC4

Оформление стен Британской высшей школы дизайна

«Гигантская навигация» применен ход, когда навигация увеличивается до гигантских размеров и архитектура букв начинает взаимодействовать с внутренним пространством помещения, играя при этом еще и роль декора стен.

Дополнительную интригу вносит то, что слова и буквы как бы текут по разным плоскостям, переходя со стены на дверь, с двери на стекло.

Площадь оформления:
1000 м²

Оформление фитнес-центра «Воламир»

Основной стилистический ход, примененный в оформлении этих зон – динамические волнистые линии, совмещенные с композициями из кругов и ключевыми словами.

В коридоре применили такой же стилистический ход, только дополнили композицию силуэтами людей, занимающихся спортом.

На видовой стене, напротив ресепшн поместили композицию из ключевых слов, относящихся к индустрии фитнеса и спорта.

В комнате менеджеров мы пустили композиции, состоящие из постеров, накатанных на пластик, скомбинированных с пробковыми досками и цитатами.

Площадь оформления:
500 м²

Оформление компании «WebSoft»

Для оформления мы выбрали геометрические композиции, основанные на треугольниках и скомбинированные с пиксельными иконками компьютерной тематики. В некоторых случаях в эти композиции были вписаны треугольники, выполненные из пробки и маркерной пленки, на которых сотрудники могут что-нибудь крепить и писать маркером.

Чтобы акцентировать пространство, колонны в офисе были выкрашены в красный цвет.

Площадь оформления:
150 м^2

Оформление компании «Автоконнекс»

За основу декора был взят элемент их логотипа — шестиугольник, и фирменные цвета — серый, красный, белый. Фирменный элемент автоконнекта — «змейка» был пущен по периметру всего офиса. А шестиугольники в различных комбинациях, совмещенные с иконками и текстами об их продуктах образовывали различные композиции совместно с постерами.

Кроме того, в шестиугольной форме были выполнены пробковые доски.

Площадь оформления:
200 м²

Оформление компании Profi.ru

Для оформления офиса использовался яркий красный фирменный цвет,
цитаты, фотографии.

Площадь оформления:
110 м²

Оформление компании SkyEng

Для оформления офиса использовались различные английские символы, цитаты. Отдельного внимания заслуживает оригинальный леттеринг, которым оформлены стеклянные перегородки. Это фирменные словечки и высказывания членов команды.

Площадь оформления:
90 м²

Оформление офиса Амперка

Особенность пространства офиса — стеклянные стены, выходящие в пространство офисного центра. Поэтому мы частично стекла затянули виражной пленкой (она дает крайне красивый свет), а основные панели брендировали.

Видовые стены офиса оформили композициями на гиковскую тему. К каждому рабочему месту прикрепили специальные маркерные и пробковые доски как раз в стилистике старых компьютерных игр.

Часть панелей покрыли прозрачной маркерной краской, и теперь на них можно писать маркером.

Площадь оформления:
150 м²

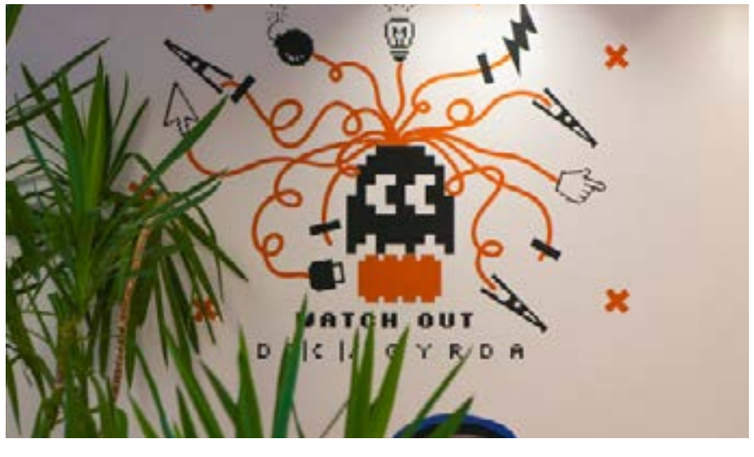

Оформление интерьера офиса OltaTravel

Концепция — «Крыши Франции».

Московский офис Olta специализируется на Франции. Располагается он милом старом доме на Лубянке, но как это часто бывает, в таком старом доме ремонт был так себе, а образ офиса не производил впечатление врат в волшебный мир Франции.

Задача стояла при небольшом бюджете максимально преобразовать офис, добавить атмосферы Франции, сделать его стильным, но при этом избежать каких-то заезженных штампов.

Другую часть офиса посвятили России (то же с уклоном в тему крыши Москвы). Стеклянный кабинет оформили пленкой с видами Москвы, постерами. Монтаж занял одни выходные. Все остались довольны.

Площадь оформления: 70 м²

вид офиса до

Оформление интерьера офиса OltaTravel

Основная концепция оформления – это путешествие по городам России.

Основную гамму взяли фирменную OltaTravel.

Стены выкрашены в динамический паттерн, который расширил пространство и добавил ему энергии.

Все комнаты офиса соединяет единый путь, который проходит через все города России, с которыми компания работает. На стенах даны легкие, эскизные рисунки образов городов, цитаты о путешествиях.

Навигационные метки сделаны из пробки, и сотрудники могут на них крепить всевозможную информацию.

Кроме того, была сделана огромная карта России из пробки, что бы сотрудники крепили фотографии тех мест, в которых они побывали.

Площадь оформления:
170 м²

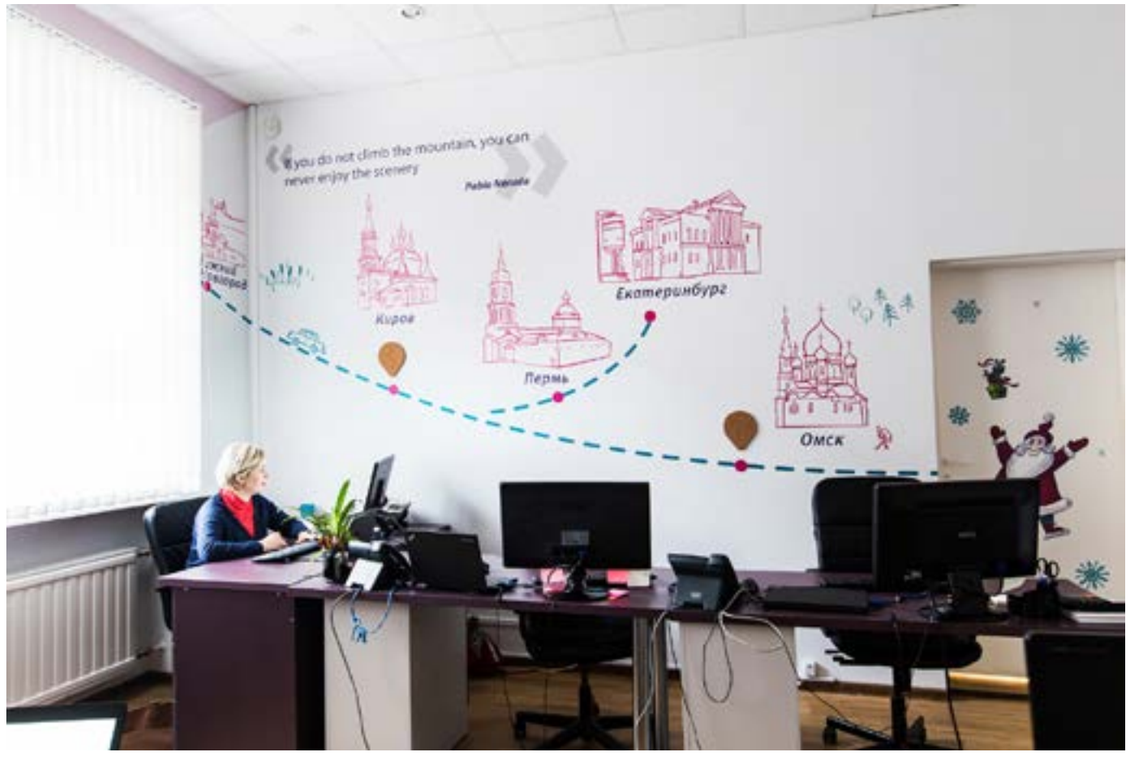
If you do not climb the mountain, you can never enjoy the scenery
Pablo Neruda
Киров
Пермь
Екатеринбург
Омск

Санкт-Петербург

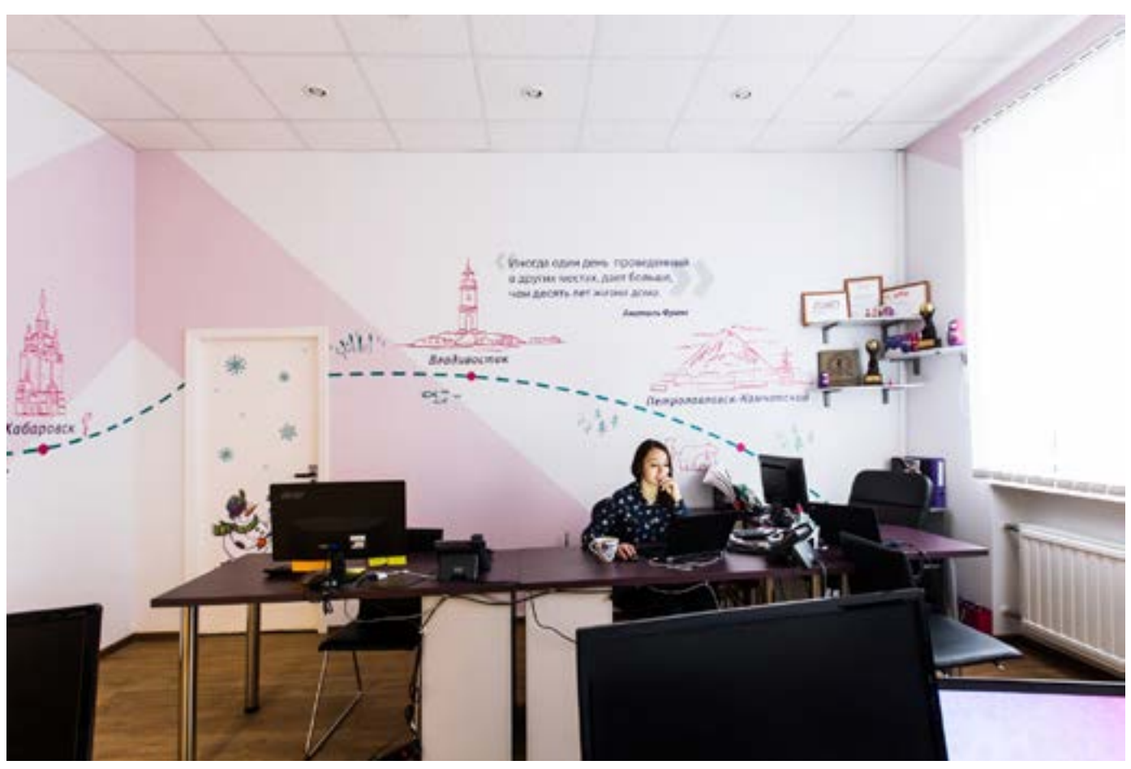
Никогда один день, проведенный в других местах, дает больше, чем десять лет жизни дома.
Андерсен Ханс
Владивосток
Петропавловск-Камчатский
Хабаровск

Оформление школы №2053

Глобальный проект, который включал в себя оформление актового зала, рекреаций, лестниц, столовой.

Площадь оформления:
2000 м²

To be, or not to be:

Bon appetit!
Bon appetit!
Bon appetit!
Bon appetit!

Оформление стен школы № 2089

Актовый зал руководство школы решилось покрасить в яркий фиолетово-желтый цвет. А вверху, по периметру пустить сюжет под классический парк 19-века. Получилось очень необычно и круто для школьного зала.

Что бы поддержать классическую ноту, рекреацию, где располагаются средние классы, мы оформили стены в виде картинной галлереи со знаменитыми картинами и видами Санкт-Петербурга

Площадь: 210м²

Оформление стен Высшей школы экономики (ВШЭ)

У ВШЭ много зданий и отделений.
Мы оформляли здание в Потаповском переулке. Были оформлены все лестницы — высказывания на латыни, именные аудитории и рекреации на стему истории здания.

Площадь: 450м²

Проект «Города» для детской поликлиники №ДГП №39

Основная идея оформления — дать на стене изображения мест, которые значимы для России с исторической и духовной точки зрения. Москва, Санкт-Петербург, Сергиев-Посад, как центр православия, Севастополь, Курская дуга, Куликово поле, Элиста, как центр буддизма, город Грозный, как центр мусульманства.

Строгие белые силуэты городов идеально легли на цветные стены.

Площадь оформления:
200 м²

Оформление стен детской больницы

Оформление трех отделений нового детского эндокринологического центра.

Центр новый, красивый, современный, но, как часто бывает, совершенно с голыми стенами, и без какой-то индивидуализации.
Нужно было оформить стены для коридора, игровой комнаты, столовой и палат.

Одно отделение решили оформить в сюжетах русских народных сказок. Колобок, теремок, Маша и медведь, волк и семеро козлят...

Другое отделение оформили с заходом на тему джунгли, опираясь на сказки Киплинга. Ну а третье отделение, оформили по теме современных европейских сказок.

Площадь: 800 м²

ждём ваших звонков
/495/ 233 24 39
и писем 33@33dodo.ru
www.33dodo.ru

ДОДОВСТРЕЧИ!

dodo
WWW.33DODO.RU